Купить дачу, дом, коттедж за 15 000 000 рублей на Нагорная ул.

Ставропольский край, Городской округ Ессентуки, Ессентуки, Нагорная ул.

15 000 000 Р
115 385Р за м^2

130.00 м^2
Общая

14.00 м^2
Кухня

Продается дом 130 м2 в ст. Суворовская, под домом 122 м2 подвал со своим отоплением , водой и проведен газ. Земельный участок 25 соток + 15 соток в стадии оформления! Всё в собственности. Дом был построен для себя , соблюдая все технические и нормативные нормы, также идеально построены хоз постройки. Есть постройки под скотину, амбар 150 м2 , также с водой и светом. Посажены 500 молодых деревьев , есть малинник и не только. На земельном участке сделана скважина , есть бочки для воды и бочка для стока дождевой воды. Все инструменты для огородничества и не только, остается новым хозяевам этого прекрасного дома. Документы готовы к сделке , подходит любой вид расчета! Мотоблок, газонокосилка, опрыскиватель, мойка Керхер, бетономешалка, зернодробилка, дрели, болгарки и др. все остается. Для предоставления актуальной и более подробной информации об этом и подобных предложениях при звонке назовите Код объекта: 23197 , или воспользуйтесь нашим сайтом АН "Альтернатива КМВ"! Мы находимся по адресу: станица Ессентукская, ул. Володарского 44 При звонке сообщите, пожалуйста, номер объекта 23197, чтобы мы могли предоставить вам интересующую информацию оперативно.

48 с 13.07.2023, обновлен 06.10.2025

Продавец: Галина Алексеева

Телефон: 8 (938) 306-60-90

Характеристики
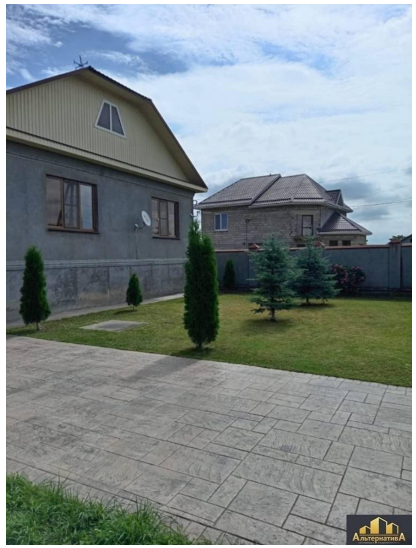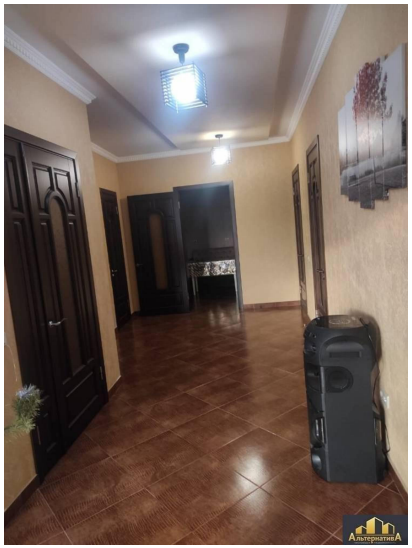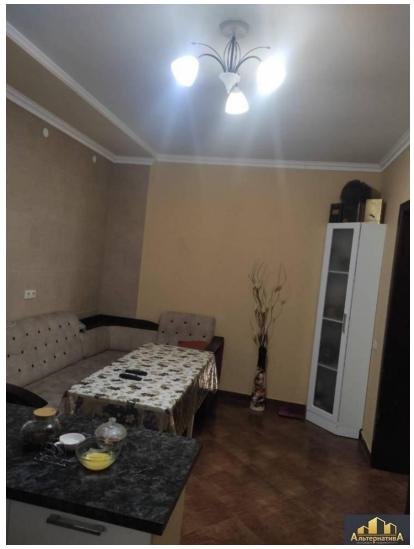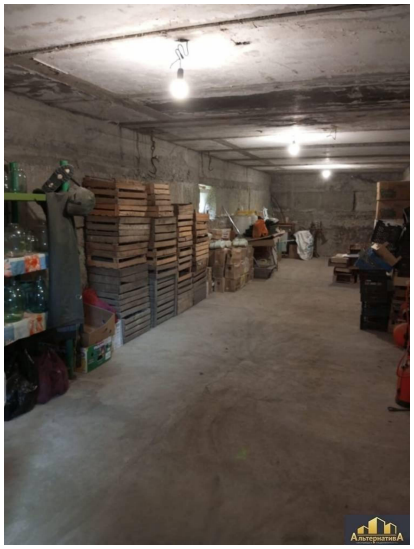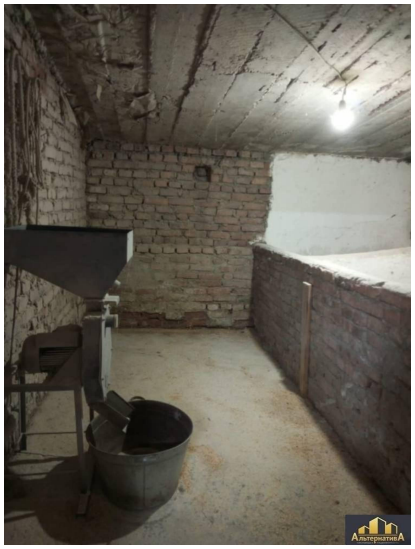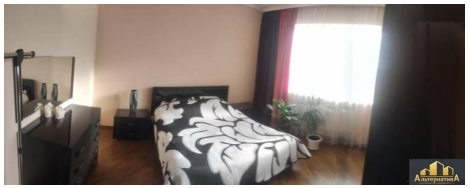
Площадь кухни	14.00 кв. м	Этажей всего	1
Площадь участка	25.00 сот