Купить дачу, дом, коттедж за 18 500 000 рублей на Чапаева ул.

Ставропольский край, Городской округ Ессентуки, Ессентуки, Чапаева ул.

18 500 000 Р
203 297Р за м^2

91.00 м^2
Общая

10.00 м^2
Кухня

Продажа объекта (дом, бизнес) Что продаётся - Весь дом и бизнес "под ключ": ДОМ, НЕДВИЖИМОСТЬ 1. Объект недвижимости — частный дом, 2 этажа, общ. площадь 92 кв.м., раздельные входы. Каждый этаж — это изолированная квартира 46 кв.м., 2 комнаты, кухня. сан. узел, прихожая. Дом продаётся полностью с техникой и меблировкой - в том состоянии, как он доступен для отдыхающих. По расположению — центр города Ессентуки, вся инфраструктура, есть почтовый адрес, интернет, коммуникации. - Объект недвижимости: жилой дом, 2 этажа - Площадь дома: 92 кв.м. - Адрес: Ставропольский край, г Ессентуки - Год завершения строительства: 2020 - Материал: бетон, кирпич, газоблок. В стоимость входит: - Дом (недвижимость): 2 изолированных этажа, каждый этаж это самостоятельные vip-апартаменты с отдельным входом; - Каждый этаж = 46 кв.м., две комнаты, кухня, коридор, сан. узел; - Всё наполнение, меблировка и оборудование как на фото. ГОТОВЫЙ БИЗНЕС 1. Аккаунты на всех важных площадках (передаются новому владельцу): Каждая площадка для бронирования уже с рейтингом и продажами: 2. Доступы к важным инструментам: — Почта для бизнеса (заявки, переписка с клиентами), —группы и страница для привлечение гостей 3. Личный кабинет к "Умный дом Ростелеком" (видеонаблюдение). 4. Номер телефона, который привязан ко всем площадкам ...

6 с 26.02.2024, обновлен 18.08.2025

Продавец: Людмила Сильченко

Телефон: 8 (928) 351-04-74

Характеристики
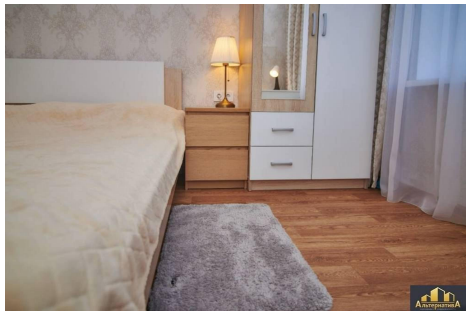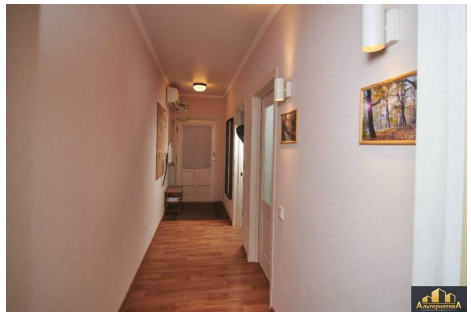
Площадь кухни	10.00 кв. м	Этажей всего	2
Площадь участка	1.00 сот