Купить дачу, дом, коттедж за 7 500 000 рублей на Гагарина ул.

Ставропольский край, Городской округ Ессентуки, Ессентуки, Гагарина ул.

7 500 000 Р
52 083Р за м^2

144.00 м^2	10.00 м^2
Общая	Кухня

Продаётся дом в активно развивающемся районе станицы Ессентукской. Общая площадь дома 144 кв.м. Площадь участка 5,1 сотка. Предчистовая отделка, индивидуальное отопление. (двухконтурный котел, теплые полы). Комнаты раздельные. Санузел совмещен. Дом блочный, двор огорожен забором. На первом этаже просторная кухня гостиная ,санузел. На втором этаже 3 спальни, совмещенный санузел. Есть свой двор с заездом для машины, во дворе помещается три машины. Для предоставления актуальной и более подробной информации об этом и подобных предложениях при звонке назовите Код объекта: 26634 При звонке сообщите, пожалуйста, номер объекта 26634, чтобы мы могли предоставить вам интересующую информацию оперативно.

1 с 04.02.2025, обновлен 18.08.2025

Продавец: Тигран Оганджанян

Телефон: 8 (928) 328-34-28

Характеристики
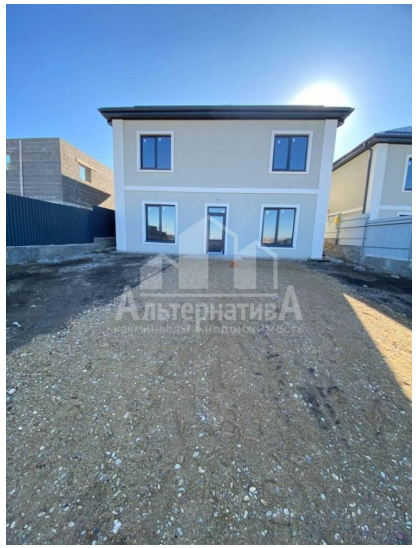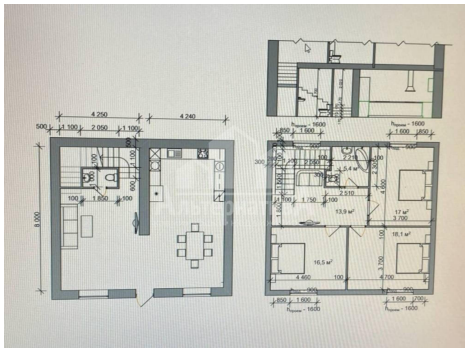
Площадь кухни	10.00 кв. м	Этажей всего	2
Площадь участка	5.10 сот