Купить офис, помещение под офис за 45 003 000 рублей на улица Гаевского, 132

Ставропольский край, Ессентуки, улица Гаевского, 132

45 003 000 Р
13 478Р за м^2

3339.00 м^2	3339.00 м^2	1 из 1
Общая	Жилая	Этаж

База расположена на берегу р. Подкумок. Хорошее предложение для реализации Ваших планов. Удобный подъезд, большой двор. При звонке сообщите, пожалуйста, номер объекта 164, чтобы мы могли предоставить вам интересующую информацию оперативно.

0 с 23.07.2025, обновлен 23.07.2025

Продавец: Собственник

Телефон: +79888504060

Характеристики

Этаж	1	Этажей всего	1
Площадь жилая	3339.00 кв. м		

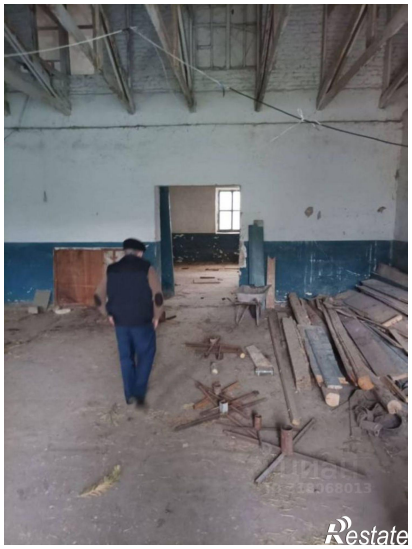

циан
ID 318068013
Restate