Купить квартиру за 4 500 000 рублей на Депутатская ул, 11

Ставропольский край, Городской округ Ессентуки, Ессентуки, Депутатская ул, 11

4 500 000 Р
100 000Р за м^2

45.00 м^2	28.00 м^2	13.00 м^2	1 из 5
Общая	Жилая	Кухня	Этаж

ОБЪЕКТ СУЩЕСТВУЕТ!!! СРОЧНАЯ ПРОДАЖА!!! Агентство недвижимости "АППАРТАМЕНТЫ" сделает для Вас подбор объектов недвижимости и покажет совершенно бесплатно! ПРОДАЁТСЯ УЮТНАЯ ОДНОКОМНАТНАЯ КВАРТИРА В КУРОРТНОЙ ЗОНЕ!!! ИНДИВИДУАЛЬНОЁ ОТОПЛЕНИЕ, ТЁПЛЫЙ ПОЛ!!! РАЗВИТАЯ ИНФРАСТРУКТУРА В ШАГОВОЙ ДОСТУПНОСТИ!!! ДО КУРОРТНОГО ПАРКА 5 МИНУТ!!! ЗВОНИТЕ!!!

1 с 05.04.2022, обновлен 07.07.2025

Продавец: Шевченко Камалия Адильевна

Телефон: +79283744186

Характеристики

Количество комнат	1	Тип дома	кирпичный
Этаж	1	Этажей всего	5
Состояние объекта	отличное	Наличие балкона	да
Площадь жилая	28.00 кв. м	Площадь кухни	13.00 кв. м
Наличие парковки	нет	Наличие мусоропровода	нет

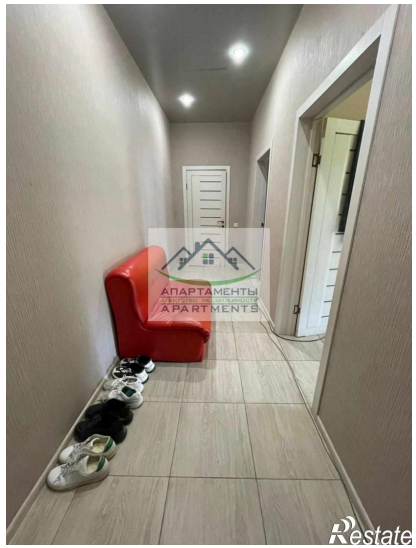
АПАРТАМЕНТЫ
APARTMENTS
Restate

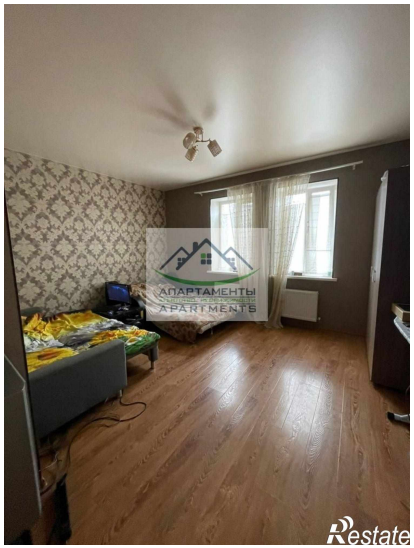
АПАРТАМЕНТЫ
APARTMENTS
Restate

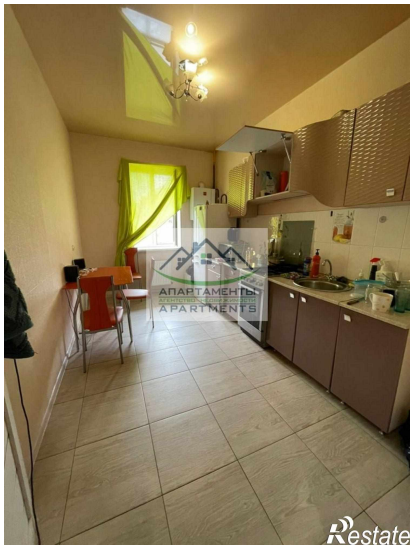
АПАРТАМЕНТЫ
APARTMENTS
Restate

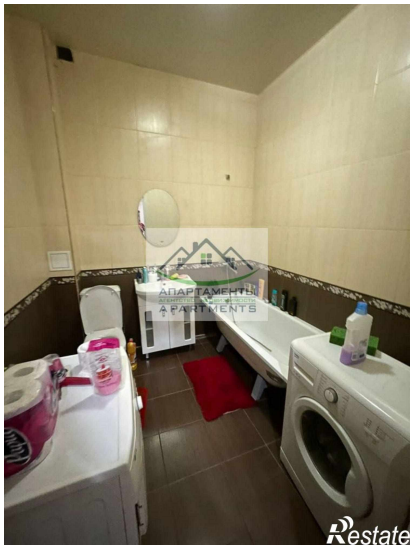
АПАРТАМЕНТЫ
APARTMENTS
Restate

АПАРТАМЕНТЫ
APARTMENTS
Restate