Купить квартиру за 5 400 000 рублей на Долина роз ул.

Ставропольский край, Городской округ Ессентуки, Ессентуки, Долина роз ул.

5 400 000 Р
112 500Р за м^2

48.00 м^2	7.00 м^2	2 из 5
Общая	Кухня	Этаж

Продается уютная квартира 48 м2 в городе-курорт Ессентуки. Один из лучших районов города Долина Роз. Развитая инфраструктура , в шаговой доступности школа, сетевые магазины, аптеки, остановка общественного транспорта , садик напротив дома. В квартире сделан косметический ремонт, просторные комнаты, раздельный санузел. Подходит любой вид расчета . Для предоставления актуальной и более подробной информации об этом и подобных предложениях при звонке назовите Код объекта: 23425, или воспользуйтесь нашим сайтом АН "Альтернатива КМВ"! Мы находимся по адресу: г. Ессентуки, ул. Володарского 44 При звонке сообщите, пожалуйста, номер объекта 23428, чтобы мы могли предоставить вам интересующую информацию оперативно.

3 с 29.08.2023, обновлен 18.08.2025

Продавец: Ессентуки

Телефон: 8 (938) 306-60-90

Характеристики
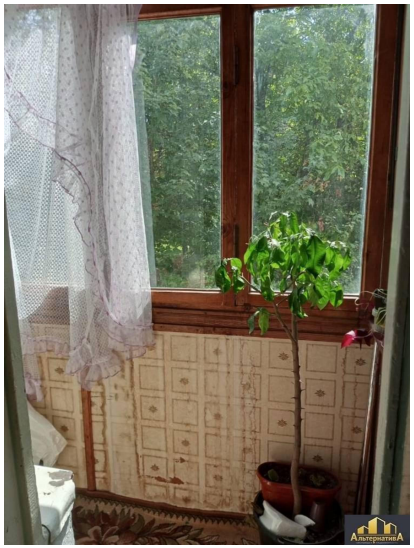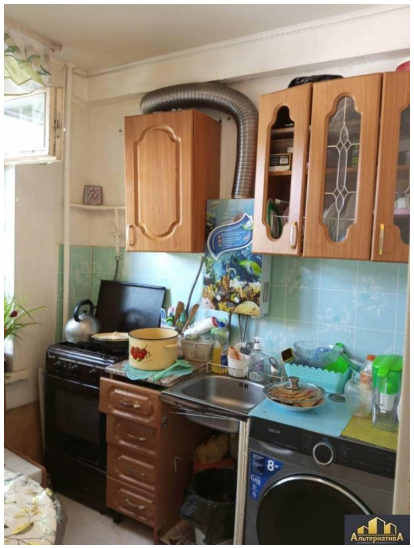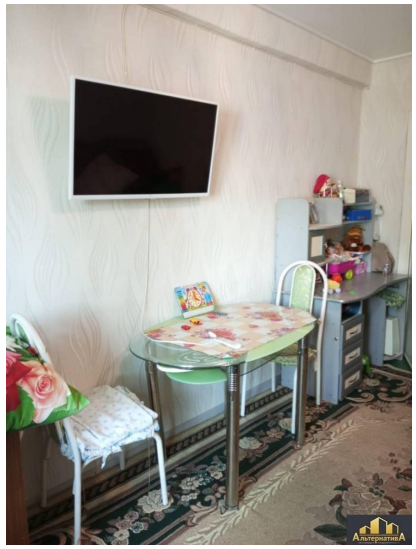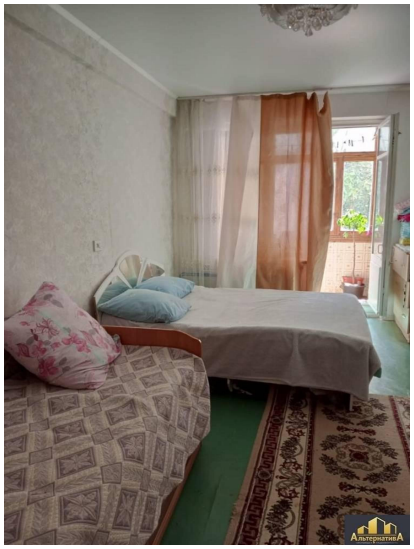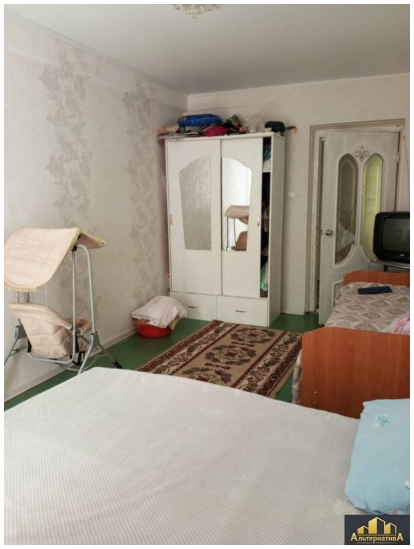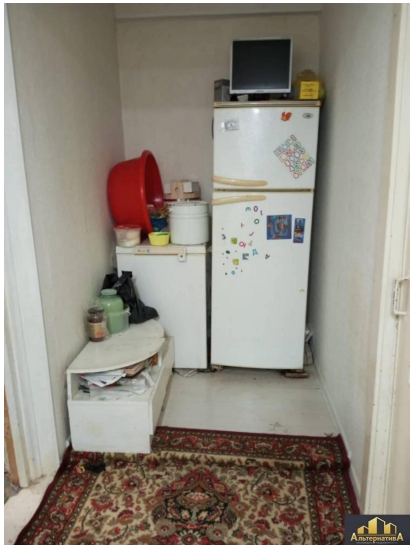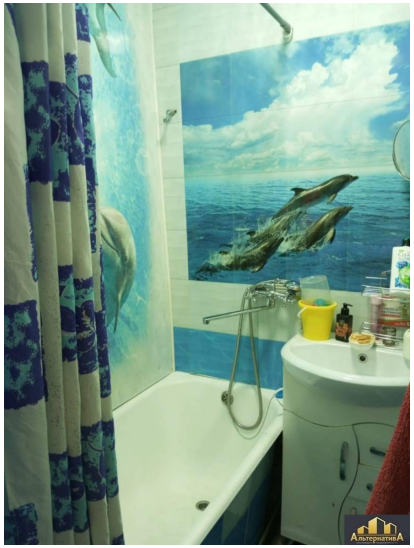
Количество комнат	2	Этаж	2
Этажей всего	5	Наличие балкона	да
Санузел	раздельный с/у	Площадь кухни	7.00 кв. м
Апартаменты	нет	Отделка	под ключ (чистовая)