Купить квартиру за 5 200 000 рублей на Кисловодская ул.

Ставропольский край, Городской округ Ессентуки, Ессентуки, Кисловодская ул.

5 200 000 Р
171 053Р за м^2

30.40 м^2
Общая

В городе Курорте-Ессентуки. В самой центральной части города. Продается двухкомнатная квартира. Квартира расположена в памятнике регионального значения "Особняк М.Д Лихацкого" Это значит что объект не идет под снос и расселение. Две раздельные комнаты, соммещенный сан. узел, уютная кухня. Так же есть заезд для машины. Идеально подхдит для сдачи в аренду. При звонке сообщите, пожалуйста, номер объекта 26363, чтобы мы могли предоставить вам интересующую информацию оперативно.

0 с 10.12.2024, обновлен 07.07.2025

Продавец: Александра Брежнева
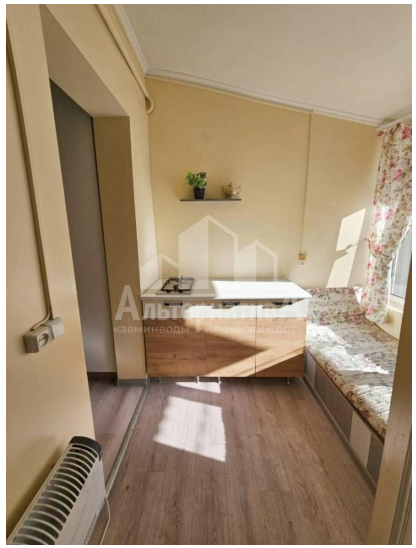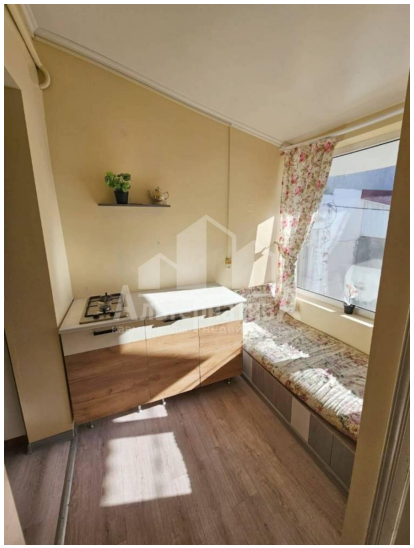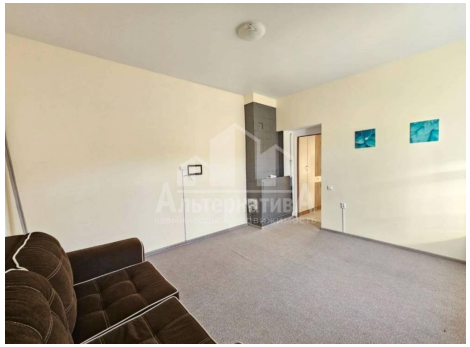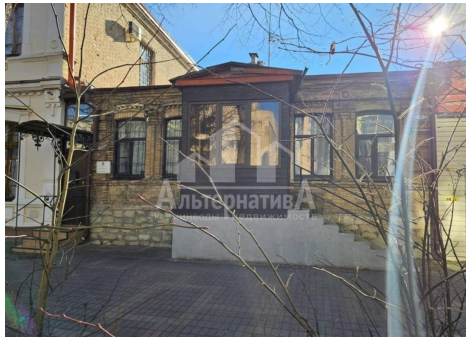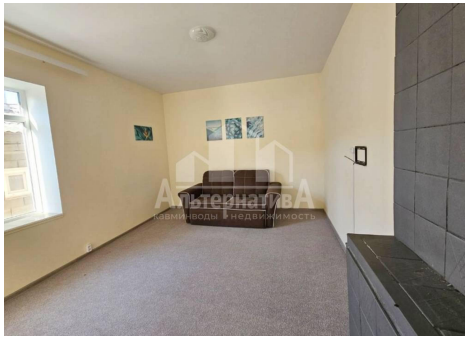
Телефон: 8 (928) 351-00-85