Купить квартиру за 11 500 000 рублей на ул Малая Садовая, 20а

Ставропольский край, Городской округ Ессентуки, Ессентуки, ул Малая Садовая, 20а

11 500 000 Р
250 000Р за м^2

46.00 м^2	18.10 м^2	14.00 м^2	2 из 4
Общая	Жилая	Кухня	Этаж

Арт. 106287017 Авалон агентство недвижимости Персональный консультант Ипотека / Мат. капитал/ Военная ипотека Юр. Сопровождение Квартира у входа в Курортный парк. Комфортный второй этаж. Современная планировка: просторная кухня гостиная, изолированная спальня, открытый балкон. Готовое решение для отдыха и проживания. Новый ремонт в современном стиле, новая бытовая техника. Все останется новым собственникам. Дом с закрытой территорией, автоматическими воротами, детской площадкой, местами парковки. Нарзанная галерея в 300 метрах, вся инфраструктура в шаговой доступности, школа, детский сад, магазины, супермаркеты, аптеки, остановки общественного транспорта.

0 с 31.05.2025, обновлен 31.05.2025

Продавец: Собственник

Телефон: +79197301964

Характеристики
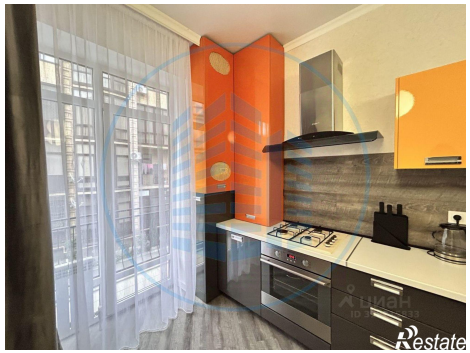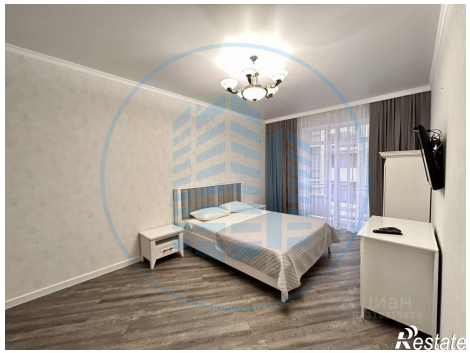
Количество комнат	1	Тип дома	блочный
Этаж	2	Этажей всего	4
Площадь жилая	18.10 кв. м	Площадь комнат	18.10 кв. м
Площадь кухни	14.00 кв. м