Купить квартиру за 8 000 000 рублей на ул Карла Маркса, 36

Ставропольский край, Городской округ Ессентуки, Ессентуки, ул Карла Маркса, 36

8 000 000 Р
87 912Р за м^2

91.00 м^2	58.40 м^2	13.00 м^2	5 из 5
Общая	Жилая	Кухня	Этаж

Арт. 105843555 Авалон Агентство Недвижимости Персональный консультант Ипотека /Мат. Капитал/ Военная ипотека Юр. Сопровождение Просторная квартира в кирпичном доме в шаге от Курортного парка. Прекрасная возможность осуществить свой дизайн проект. Планировка на две стороны дома: кухня с выходом на лоджию, четыре изолированные спальни, раздельный санузел; Остекленные три лоджии; Квартира подготовлена под ремонт. В шаговой доступности детская площадка, жд Вокзал, места для парковки авто. Напротив дома школа 8, магазины, остановки общественного транспорта.

0 с 31.05.2025, обновлен 31.05.2025

Продавец: Собственник

Телефон: +79188713690

Характеристики

Количество комнат	4	Тип дома	кирпичный
Этаж	5	Этажей всего	5
Площадь жилая	58.40 кв. м	Площадь комнат	13.80 кв. м
Площадь кухни	13.00 кв. м		
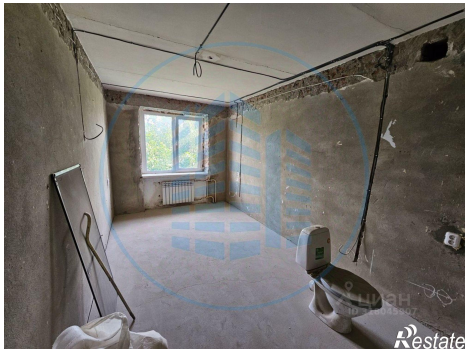
https://essentuki.restate.ru/obj/prodazha-chetyrehkomnatnoy-kvartiri-ul-karla-marksa-36-18231997916/