Купить квартиру за 5 500 000 рублей на улица Долина Роз, 15

Ставропольский край, Ессентуки, улица Долина Роз, 15

5 500 000 Р
114 583Р за м^2

48.00 м^2	34.00 м^2	7.00 м^2	4 из 5
Общая	Жилая	Кухня	Этаж

Продаётся квартира в городе Ессентуки. В одном из лучших районов нашего города .В квартире две изолированные комнаты , из каждой выход на балкон.Квартира распашонка на две стороны. Комнаты изолированные. Косметический ремонт, установлен бойлер. Расположена на четвёртом этаже. Подъездная группа в хорошем состоянии. Квартира подходит под ипотеку: ИПОТЕКА БЕЗ ПОДТВЕРЖДЕНИЯ ДОХОДА С нами безопасно и выгодно. ПОЛНОЕ ЮРИДИЧЕСКОЕ СОПРОВОЖДЕНИЕ ОДОБРЕНИЕ ИПОТЕКИ МАТЕРИНСКИЙ КАПИТАЛ ЮРИДИЧЕСКИЕ УСЛУГИ ПОЛНОЕ СОПРОВОЖДЕНИЕ ДО САМОГО КОНЦА Квартира в городе Ессентуки. Лучшее агентство недвижимости на КМВ! Самая большая база продавцов и покупателей! Хотите приобрести выгодную недвижимость- инвестиции/аренда/жилье для себя? ЗВОНИТЕ НАМ! Не продали свою недвижимость,ЗВОНИТЕ,мы вам поможем!!! Развитая инфраструктура в шаговой доступности:Две школы, лицей, детские сады, педагогический институт, медицинский колледж, торговый центр новое время, хозяйственные и продуктовые магазины. Мясные лавки, аптека, рынок стекляшка, РКЦ, почта. Остановка общественного транспорта рядом с домом. При звонке сообщите, пожалуйста, номер объекта 2496, чтобы мы могли предоставить вам интересующую информацию оперативно.

0 с 31.05.2025, обновлен 31.05.2025

Продавец: Собственник

Телефон: +79888505648

Характеристики

Количество комнат	2	Этаж	4
Этажей всего	5	Площадь жилая	34.00 кв. м
Площадь кухни	7.00 кв. м		

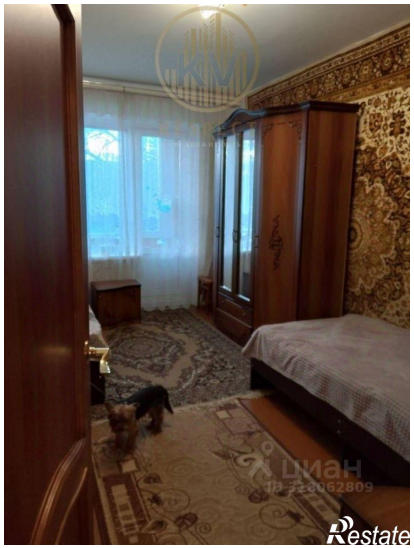

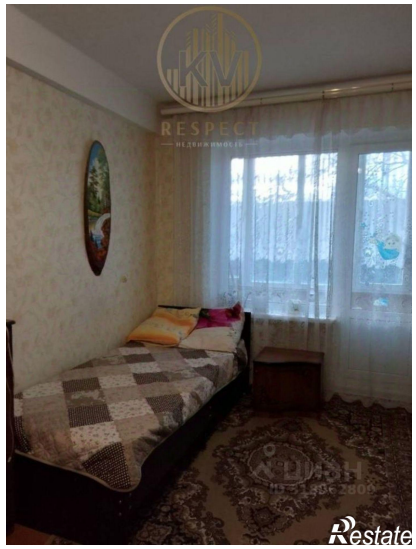
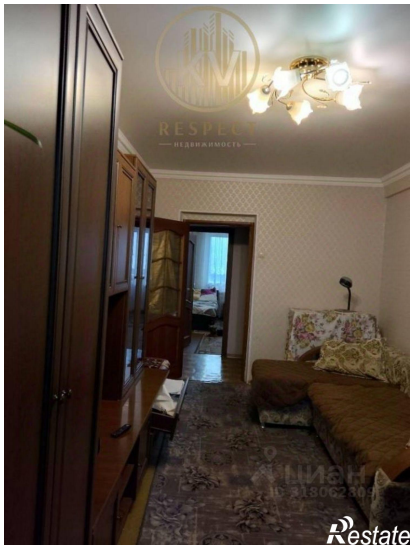

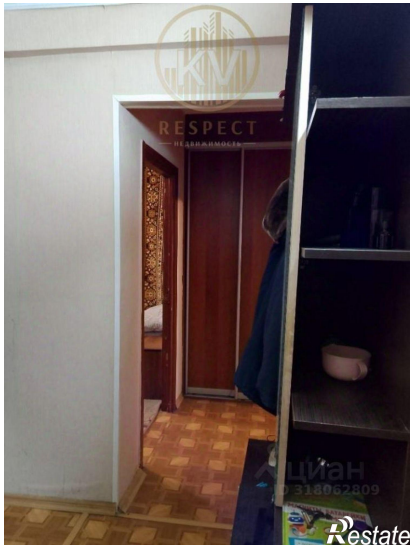
RESPECT
недвижимость
ЦИАН
ID 318062809
Restate

RESPECT
недвижимость
ЦИАН
Restate