Купить квартиру за 6 500 000 рублей на ул Пятигорская, 112а

Ставропольский край, Городской округ Ессентуки, Ессентуки, ул Пятигорская, 112а

6 500 000 Р
86 667Р за м^2

75.00 м^2	45.00 м^2	10.00 м^2	2 из 7
Общая	Жилая	Кухня	Этаж

Арт. 82894597. Срочно продается 3-комнатная квартира, расположенная по ул. Пятигорской 112 а г. Ессентуки, район Фантазия. Район с развитой инфраструктурой! В шаговой доступности находятся сетевые магазины, аптеки, школы, детские сады, остановка общественного транспорта, школа единоборств, управление образования - все, что нужно для счастливой жизни! Квартира состоит из 3 просторных комнат, кухни, 2 лоджий и раздельного санузла. В квартире недавно делался косметический ремонт. Подходит под все виды расчета! Предлагаем вам весь спектр услуг в сфере недвижимости: * Покупка недвижимости с использованием Ипотеки /Материнского Капитала/ Военной Ипотеки/ Сельской ипотеки * Полное Юридическое сопровождение сделки !!! * Мы осуществляем услуги: * купля-продажа,аренда,обмен,полная проверка документов! * индивидуальное строительство домов * проектирование домов * подбор участка под строительство Есть ещё объекты, смотрите в профиле. Самый большой каталог недвижимости на КМВ, подробности по телефону (не все позиции размещены). Поможем подобрать под ваши запросы! Звоните ЭксклюзивСтрой Быстро, Качественно , Надежно !

0 с 03.06.2025, обновлен 04.06.2025

Продавец: Собственник

Телефон: +79887406646

Характеристики

Количество комнат	3	Тип дома	панельный
Этаж	2	Этажей всего	7
Площадь жилая	45.00 кв. м	Площадь кухни	10.00 кв. м

https://essentuki.restate.ru/obj/prodazha-tryohkomnatnoy-kvartiri-ul-pyatigorskaya-112a-18232026225/

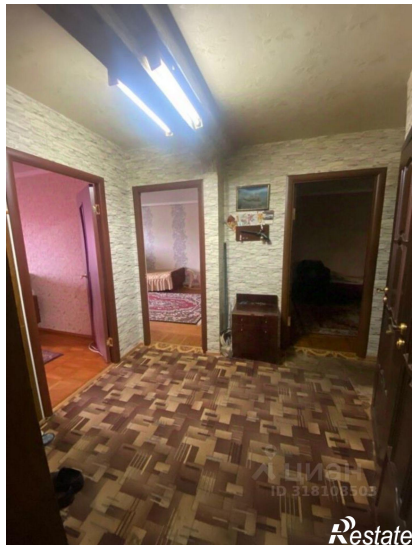
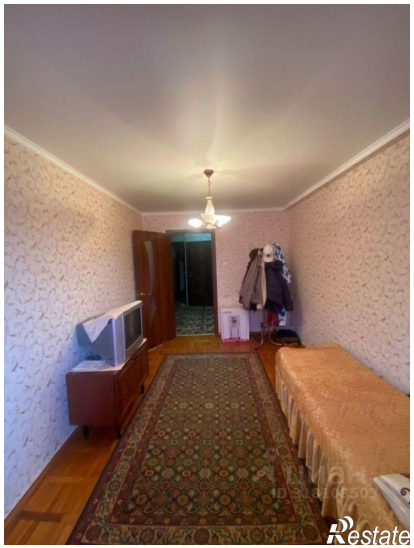
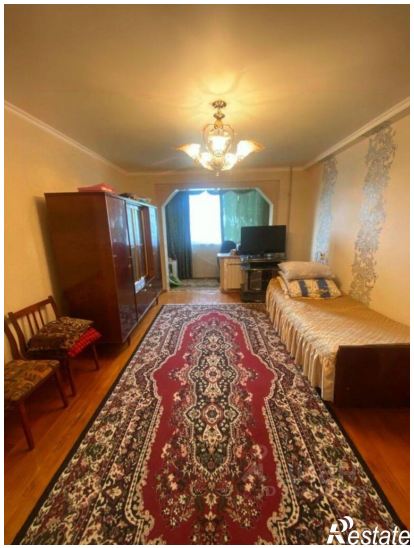

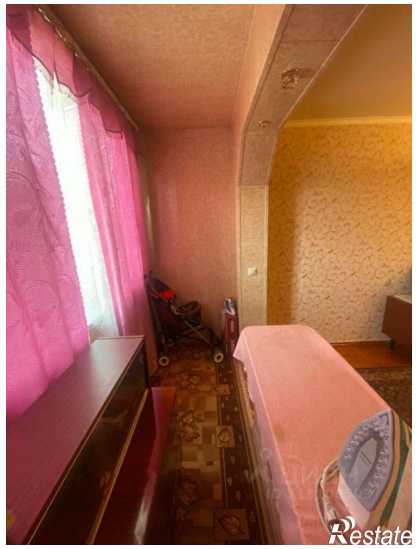
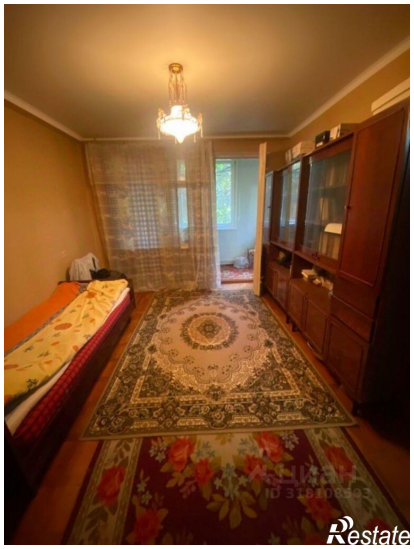

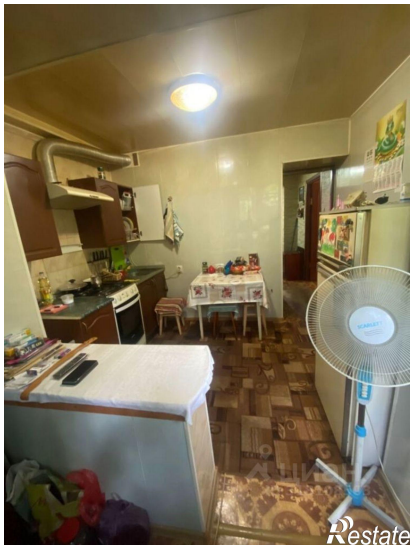

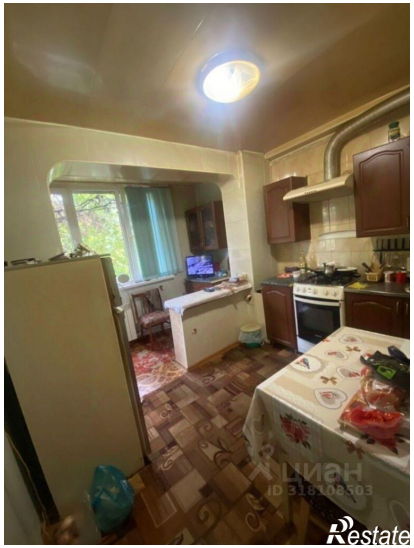
Restate

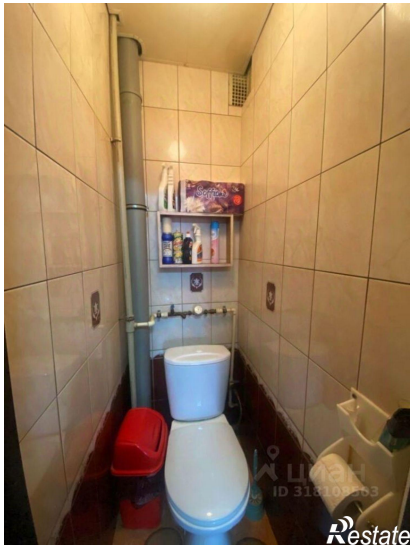
Restate