Купить квартиру за 8 170 000 рублей на ул Буачидзе, 1 3

Ставропольский край, Городской округ Ессентуки, Ессентуки, ул Буачидзе, 1 3

8 170 000 Р
120 147Р за м^2

68.00 м^2	32.00 м^2	16.00 м^2	3 из 12
Общая	Жилая	Кухня	Этаж

В курортном городе Ессентуки в прекрасном районе продаются качественные квартиры под пред чистовую работу. Грамотно продуманный план квартиры для комфортного проживания. Квартиры с индивидуальным отоплением, являются улучшенной планировки. Входные двери качественные. На совесть сделан теплый пол из дорогих материалов, который расположен во всех комнатах включая лоджию, кроме жилых (спальни и зала). По всем комнатам разведено электричество и сделаны выводы под розетки. Качественный 2-х контурный котел отопления. Во дворе детская площадка, автомобильная стоянка. Инфраструктура развита, в пешей доступности различные, в том числе сетевые магазины, аптеки, 10 минут прогулочным шагом железнодорожный вокзал, курортный парк отдыха и все необходимое для комфортного проживания!!! ПРЯМАЯ ПРОДАЖА ОТ ЗАСТРОЙЩИКА!!! С нами безопасно и выгодно. ПОЛНОЕ ЮРИДИЧЕСКОЕ СОПРОВОЖДЕНИЕ ОДОБРЕНИЕ ИПОТЕКИ МАТЕРИНСКИЙ КАПИТАЛ ЮРИДИЧЕСКИЕ УСЛУГИ При звонке сообщите, пожалуйста, номер объекта 1978, чтобы мы могли предоставить вам интересующую информацию оперативно.

0 с 07.06.2025, обновлен 07.06.2025

Продавец: Собственник

Телефон: +79888504060

Характеристики
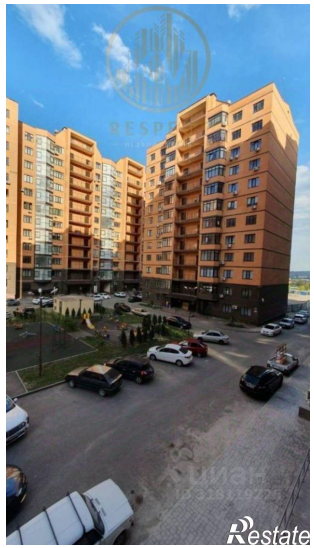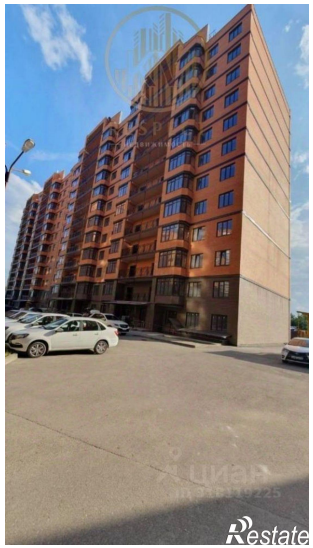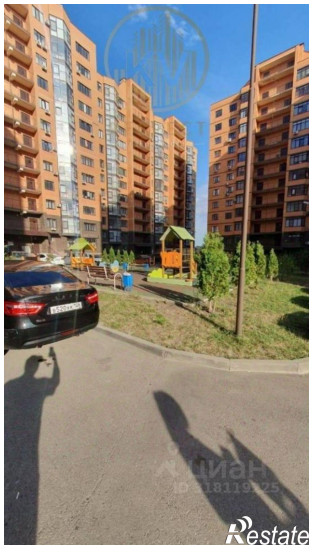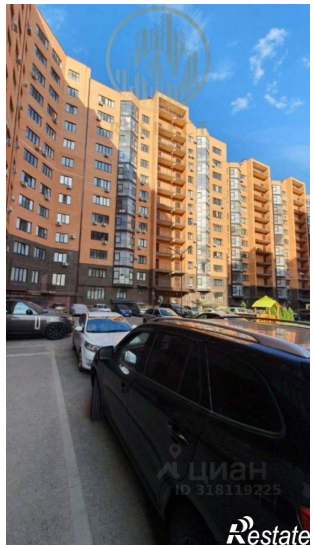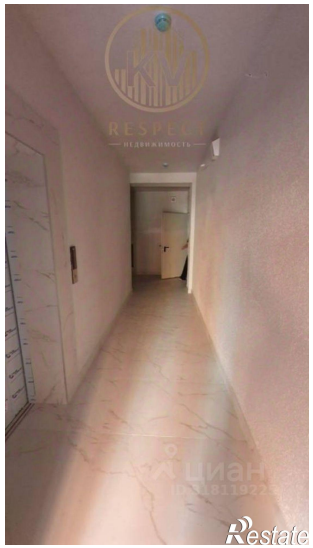
Количество комнат	2	Этаж	3
Этажей всего	12	Площадь жилая	32.00 кв. м
Площадь кухни	16.00 кв. м