Купить квартиру за 4 600 000 рублей на ул Предгорная, 10

Ставропольский край, Городской округ Ессентуки, Ессентуки, ул Предгорная, 10

4 600 000 Р
115 000Р за м^2

40.00 м^2	19.50 м^2	6.00 м^2	4 из 5
Общая	Жилая	Кухня	Этаж

Продаётся квартира в городе Ессентуки! Район Золотушка. Просторная квартира с ремонтом. Закрытая лоджия в комнате и балкон на кухне. Важно отметить дом расположен в дали от дороги.Мебель остаётся по договорённости. Развитая инфраструктура в шаговой доступности: детский сад, почта, продуктовые магазины. Остановка жд станции в пешей доступности что даёт возможность быстро добраться до Кисловодска, Железноводска, Минеральных Вод.Так же можно быстро добраться до центра города Ессентуки. Остановка общественного транспорта рядом. Квартира подходит под ИПОТЕКУ! Любой Вид Расчёта! С нами безопасно и выгодно. ПОЛНОЕ ЮРИДИЧЕСКОЕ СОПРОВОЖДЕНИЕ ОДОБРЕНИЕ ИПОТЕКИ МАТЕРИНСКИЙ КАПИТАЛ ЮРИДИЧЕСКИЕ УСЛУГИ ПОЛНОЕ СОПРОВОЖДЕНИЕ ДО САМОГО КОНЦА Квартира в городе Ессентуки. Лучшее агентство недвижимости на КМВ! Самая большая база продавцов и покупателей! Хотите приобрести выгодную недвижимость- инвестиции/аренда/жилье для себя? ЗВОНИТЕ НАМ! Не продали свою недвижимость,ЗВОНИТЕ,мы вам поможем!!! При звонке сообщите, пожалуйста, номер объекта 2318, чтобы мы могли предоставить вам интересующую информацию оперативно.

0 с 07.06.2025, обновлен 07.06.2025

Продавец: Собственник

Телефон: +79887503739

Характеристики

Количество комнат	1	Этаж	4
Этажей всего	5	Площадь жилая	19.50 кв. м
Площадь кухни	6.00 кв. м		

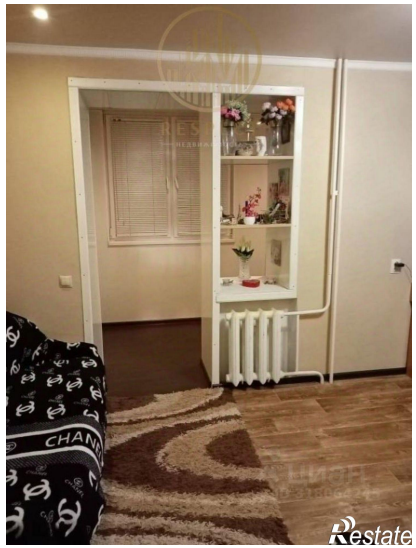
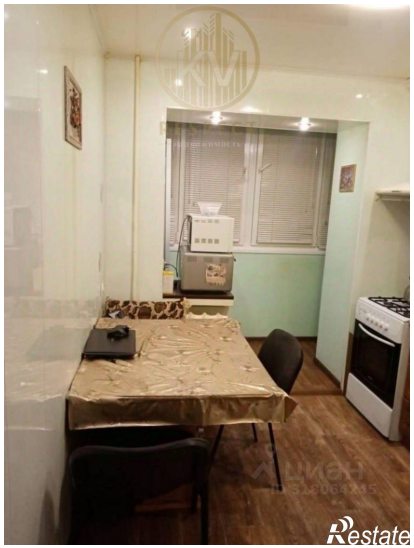

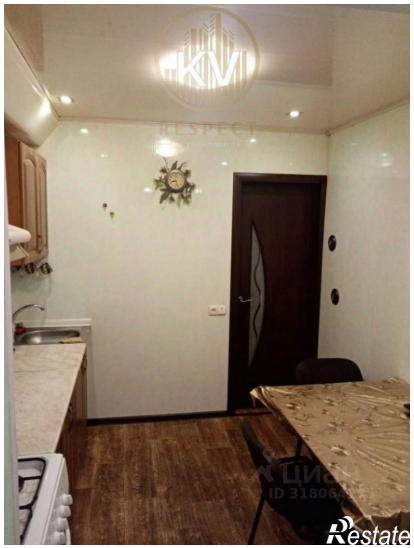

Restate

ЦИАН
ID 318064245
Restate