Купить квартиру за 6 500 000 рублей на ул Кисловодская, 24а 1

Ставропольский край, Городской округ Ессентуки, Ессентуки, ул Кисловодская, 24а 1

6 500 000 Р
103 175Р за м^2

63.00 м^2	44.60 м^2	9.00 м^2	4 из 9
Общая	Жилая	Кухня	Этаж

Арт. 107969359 Авалон агентство недвижимости Персональный консультант Ипотека /Мат. Капитал/Военная ипотека Юр. Сопровождение. Квартира в спальном районе, вблизи курортной зоны. Планировка на две стороны: просторная прихожая, кухня и три изолированные спальни с выходом на застеклённые лоджии (в общую площадь не входят), раздельный санузел. Ремонт в светлых тонах: Окна заменены на пластиковые; Напольное покрытие паркет; Остается встроенная мебель и техника. Большой озелененный двор с детской площадкой и местами для парковки. Район городской Поликлиники. В шаговой доступности школа 1, гимназия 6, детский сад, аптеки, отделение Сбербанка, остановка общественного транспорта, продуктовые магазины и супермаркеты. В 10 минутах ходьбы Театральная площадь, курортный парк, источник минеральной воды.

0 с 01.07.2025, обновлен 01.07.2025

Продавец: Собственник

Телефон: +79899805968

Характеристики

Количество комнат	3	Тип дома	панельный
Этаж	4	Этажей всего	9
Площадь жилая	44.60 кв. м	Площадь комнат	18.50 кв. м
Площадь кухни	9.00 кв. м		
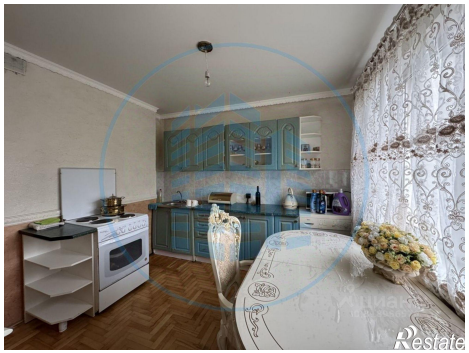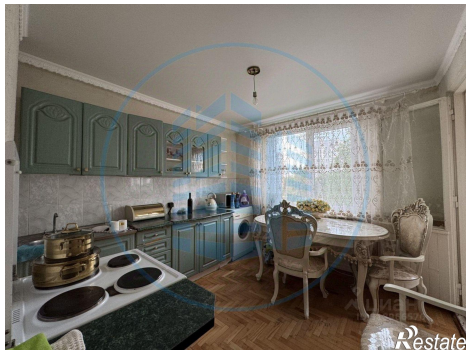
https://essentuki.restate.ru/obj/prodazha-tryohkomnatnoy-kvartiri-ul-kislovodskaya-24a-1-18232151684/