Купить квартиру за 4 560 000 рублей на Взлётная улица, 9 к3

Ставропольский край, Ессентуки, Взлётная улица, 9 к3

4 560 000 Р
120 000Р за м^2

38.00 м^2	16.90 м^2	13.00 м^2	5 из 5
Общая	Жилая	Кухня	Этаж

Арт. 106522871 Продаётся просторная светлая квартира с индивидуальным отоплением - Площадь: 38 кв.м.- Этаж: пятый этаж пятиэтажного кирпичного дома. Идеально подходит для молодой семьи с детьми, удобно для использования колясок.Квартира имеет удобную планировку:- Кухня правильной формы.- удобный выход на балкон. - В прихожей есть место под гардеробную.- Совмещенный санузел.Индивидуальное отопление и газовое оснащение обеспечат вам комфортный климат в любое время года.Инфраструктура: - Закрытая территория с видеонаблюдением. - Парковочное место, детские и спортивные площадки - В шаговой доступности: сетевые магазины, продуктовые магазины, аптеки. - Рядом: школа, детский сад, кафе, остановки общественного транспорта - Район с развитой инфраструктурой и удобными транспортными связями.Дополнительные преимущества:Дом построен капитально и качественно, с просторной закрытой территорией. Подходит под семейную ипотеку.

0 с 03.07.2025, обновлен 03.07.2025

Продавец: Собственник

Телефон: +79881004821

Характеристики

Количество комнат	1	Тип дома	кирпичный
Этаж	5	Этажей всего	5
Площадь жилая	16.90 кв. м	Площадь комнат	16.90 кв. м
Площадь кухни	13.00 кв. м		

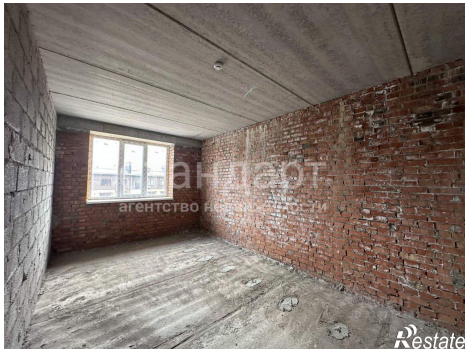

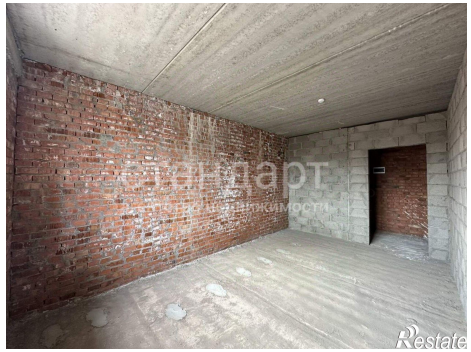
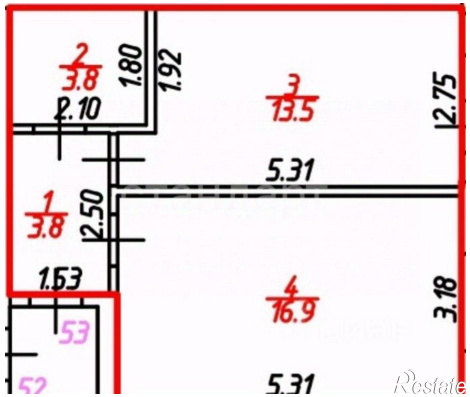
2
3.8
1.80
1.92
2.10
3
13.5
2.75
5.31
1
3.8
2.50
1.53
4
16.9
3.18
53
52
5.31