Купить квартиру за 9 400 000 рублей на Пятигорская улица, 164А/1

Ставропольский край, Ессентуки, Пятигорская улица, 164А/1

9 400 000 Р
156 667Р за м^2

60.00 м^2	16.00 м^2	2 из 9
Общая	Кухня	Этаж

Очень уютная, красивая квартира с мебелью и бытовой техникой. Второй этаж, современный ремонт, индивидуальное отопление. Дом 2011 года постройки. Район с развитой коммерческой и социальной инфраструктурой: в шаговой доступности торговый центр, мини-рынок, аптеки, остановки общественного транспорта, образовательные учреждения, детский сад, церковь. Отличный вариант, как для собственного проживания, так и для сдачи в аренду. Количество комнат: 1 Общая площадь: 61 м² Площадь кухни: 16,7 м² Жилая площадь: 30,3 м² Этаж: 2 из 8 Балкон или лоджия: балкон Высота потолков: 2.8 м. Панорамные окна. Дополнительно: закрытая парковка. В квартире никто не прописан. Без обременений. Код пользователя: 185297 Номер в базе: 9044211

0 с 14.07.2025, обновлен 15.07.2025

Продавец: Собственник

Телефон: +79197507379

Характеристики

Количество комнат	1	Тип дома	кирпичный
Этаж	2	Этажей всего	9
Площадь кухни	16.00 кв. м		

https://essentuki.restate.ru/obj/prodazha-odnokomnatnoy-kvartiri-pyatigorskaya-ulica-164a-1-18232294976/

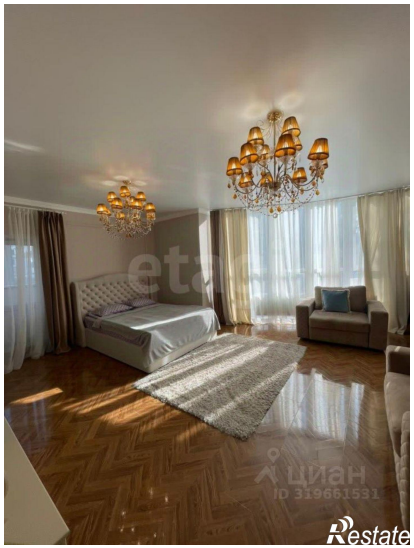
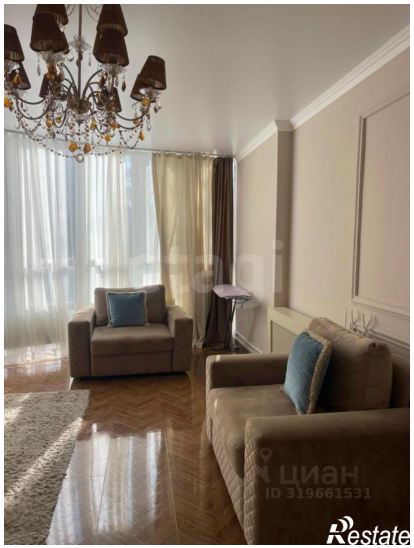

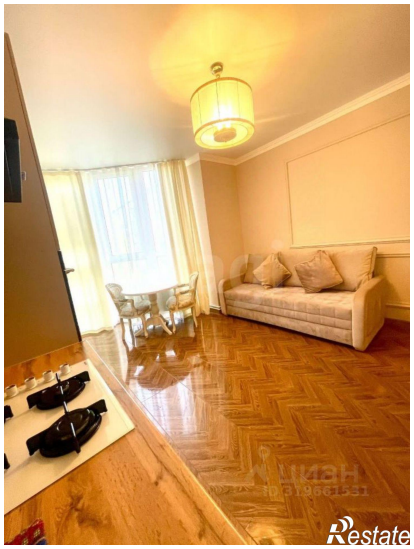
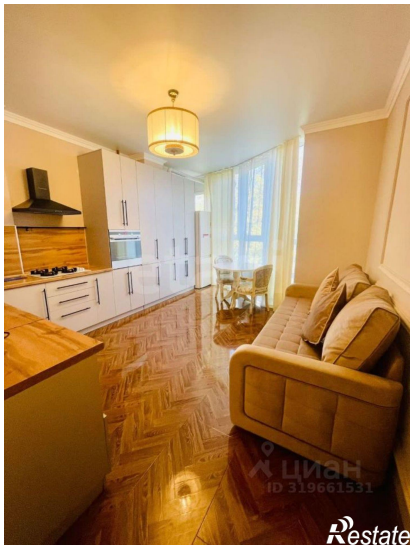
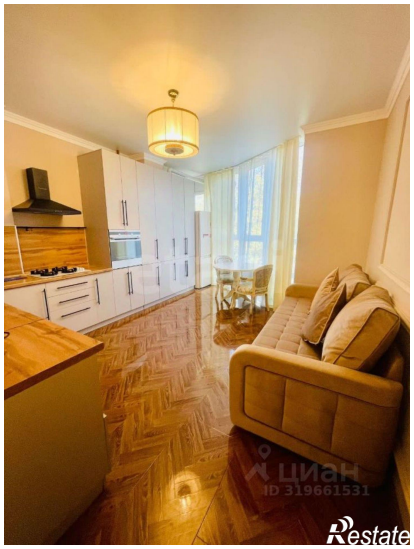

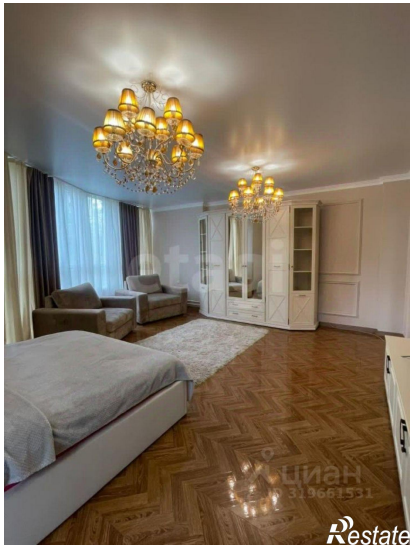
ЦИАН
319661531
Restate

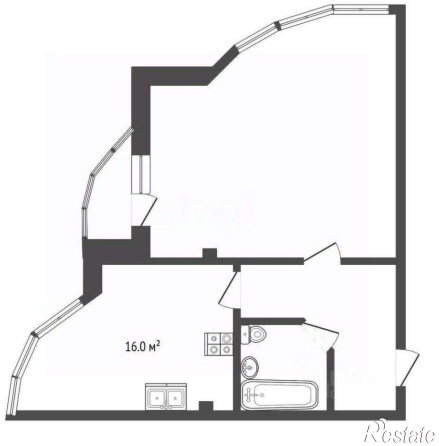
16.0 м²
Restate